

Pleslova, Vera

Certificate

on the Glycogen Branching Enzyme Deficiency (GBED) genetic testing - PCR

LABOKLIN report no.: 1601W02568
dog: Appaloosa, samec, * 13.05.14
"Legacy Coolest Damon"
pedigree-no.: 676039
microchip-no.: 203010033014476
tattoo-no.: ---
result GBED: Genotype N/N (clear)

LABOKLIN

LABOR FÜR KLINISCHE DIAGNOSTIK GMBH & Co. KG
Steubenstr. 4 · 97688 Bad Kissingen
Tel. (09 71) 7 20 20 · Fax (09 71) 6 85 46

Bad Kissingen, 09-02-2016

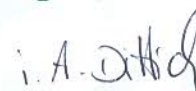

Fr.Dipl.-Biol. Bärbel Gunreben
Abt. Molekularbiologie

Nur gültig mit Originalsiegel
Only valid with original seal.

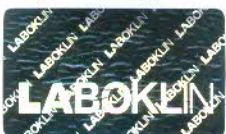

Steubenstraße 4 · 97688 Bad Kissingen · Tel.: 09 71/7 20 20 · Fax: 09 71/6 85 46 · e-Mail: info@laboklin.com · USt.ID DE206897824
Geschäftsführender Gesellschafter: LABOKLIN Verwaltungs-GmbH · RG. Schweinfurt HRA 3631



Deutsche
Akkreditierungsstelle
D-PL-13186-01-00

Die Verantwortung für Probenentnahme und -identität liegt beim Einsender. Gewährleistungsverpflichtungen können nicht übernommen werden. Schadensersatzverpflichtungen sind, soweit gesetzlich zulässig, auf den Rechnungswert der durchgeführten Untersuchung/en beschränkt.

The liability for sampling procedure and proof of identity lies with the sender. Warranty claims are not accepted. Damage claims are restricted to the amount of the invoice.